



**KONCEPCJA BUDYNKU JEDNORODZINNEGO
DWULOKALOWEGO W ZABUDOWIE BLIŹNIACZEJ
PRZY ULICY ROBOTNICZEJ W OŹAROWIE MAZOWIECKIM**

PAŹDZIERNIK 2022, OTWOCK



PARTER

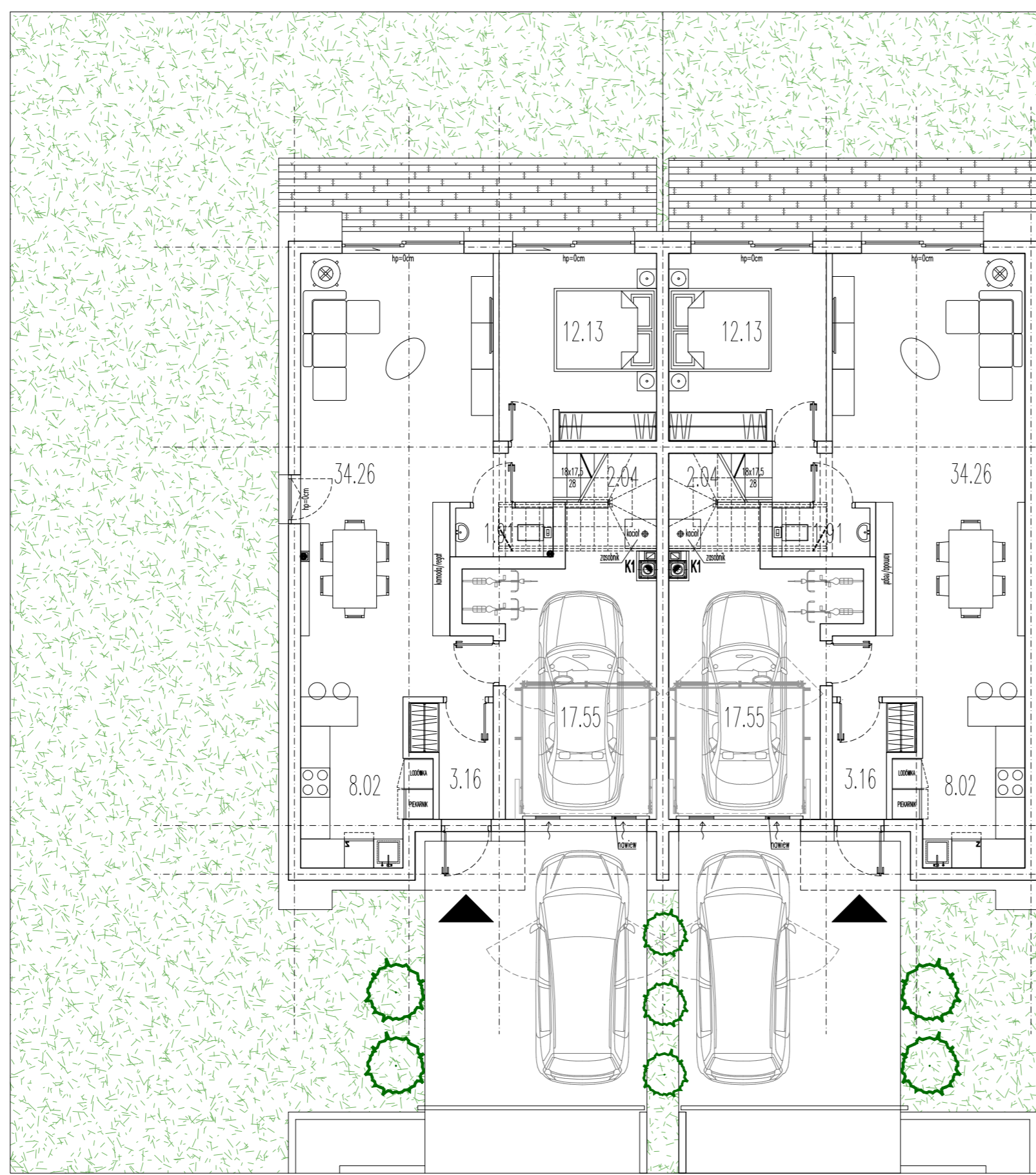

INWESTOR:		ADAM GŁODEK <small>ul. Poznańska 231, 05-850 Otarów Mazowiecki</small>	
TEMAT: KONCEPCJA ZABUDOWY BLIŹNICZNEJ PRZY ULICY ROBOTNICZEJ W OŹAROWIE MAZOWIECKIM GENERALNY PROJEKTANT:			
BRANŻA:		ARCHITEKTURA	
FAZA:		KONCEPCJA	
TREŚĆ RYSUNKU: RZUT PARTERU, I PIĘTRA			
SKALA:	1:100	DATA:	08.11.2022
PROJEKTANT:	arch. PAWEŁ POSZYTEK	SPECJALNOŚĆ ARCHYTEKTONICZNA:	nr upr. MA/038/09
ZESPÓŁ PROJEKTOWY:	arch. RAFAŁ REDO	PODPIS:	
BRANŻA:	A	NR RYSUNKU:	01



I PIĘTRO

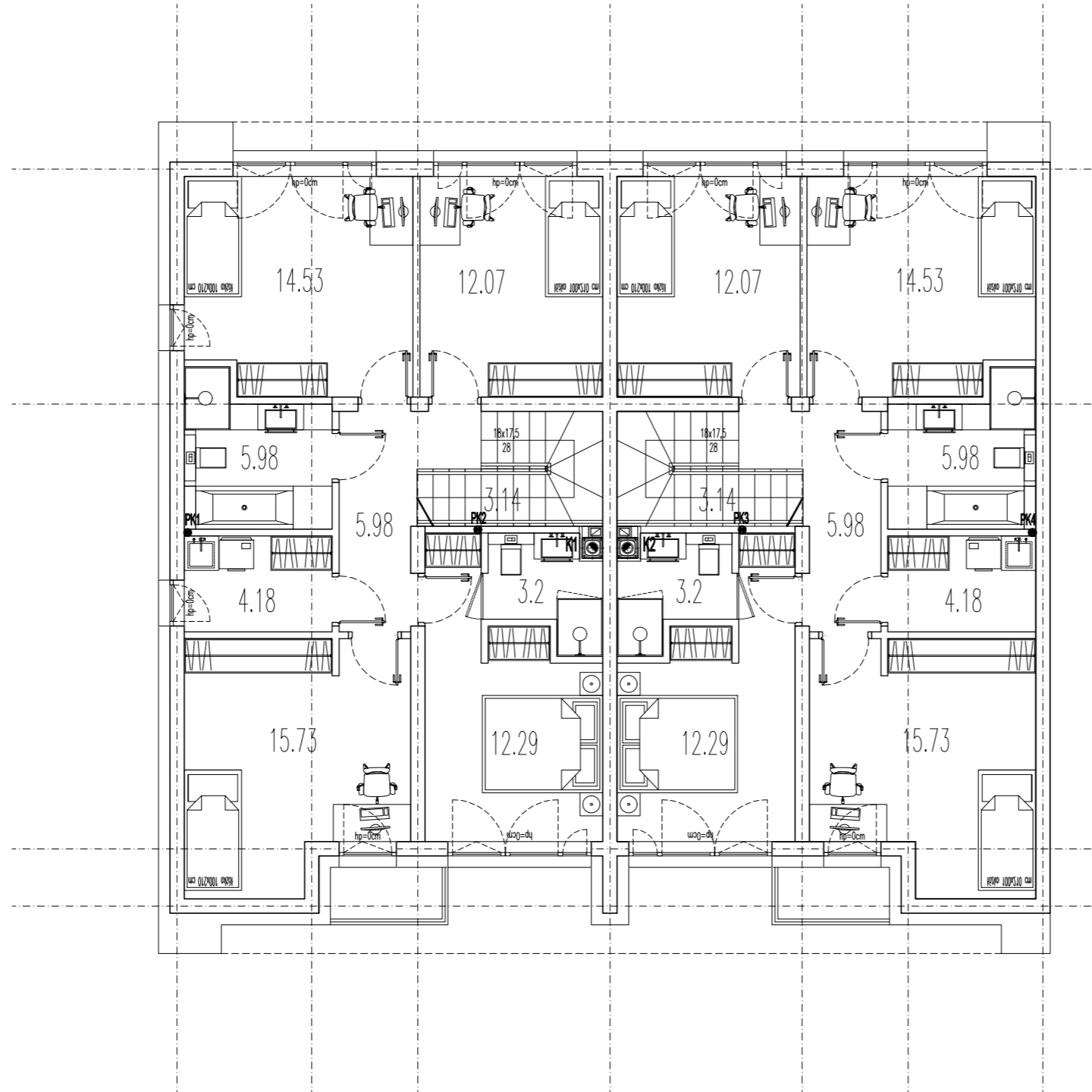

INWESTOR:
**ADAM
 GŁODEK**
ul. Poznańska 231, 05-850 Otarów Mazowiecki

TEMAT:
**KONCEPCJA ZABUDOWY BLIŹNICZNEJ
 PRZY ULICY ROBOTNICZEJ
 W OŻAROWIE MAZOWIECKIM**
 GENERALNY PROJEKTANT:

PXR
 ARCHITEKCI
 PXR ARCHITEKCI Sp. z o.o.
05-420 JÓZEFÓW, ul. PIŁSUDSKIEGO 17B
 e-mail: p.poszytek@pxr-architekci.pl, r.redo@pxr-architekci.pl

BRANŻA:
ARCHITEKTURA

FAZA:
KONCEPCJA

TREŚĆ RYSUNKU:
RZUT PARTERU, I PIĘTRA

SKALA: **1:100** DATA: **08.11.2022**

PROJEKTANT:
arch. PAWEŁ POSZYTEK
 SPECJALNOŚĆ ARCHYTEKTONICZNA:
 nr upr. MA/038/09

PODPIS:

ZESPÓŁ PROJEKTOWY:
arch. RAFAŁ REDO

PODPIS:

BRANŻA:
A

NR RYSUNKU:
02

II PIĘTRO



II PIĘTRO

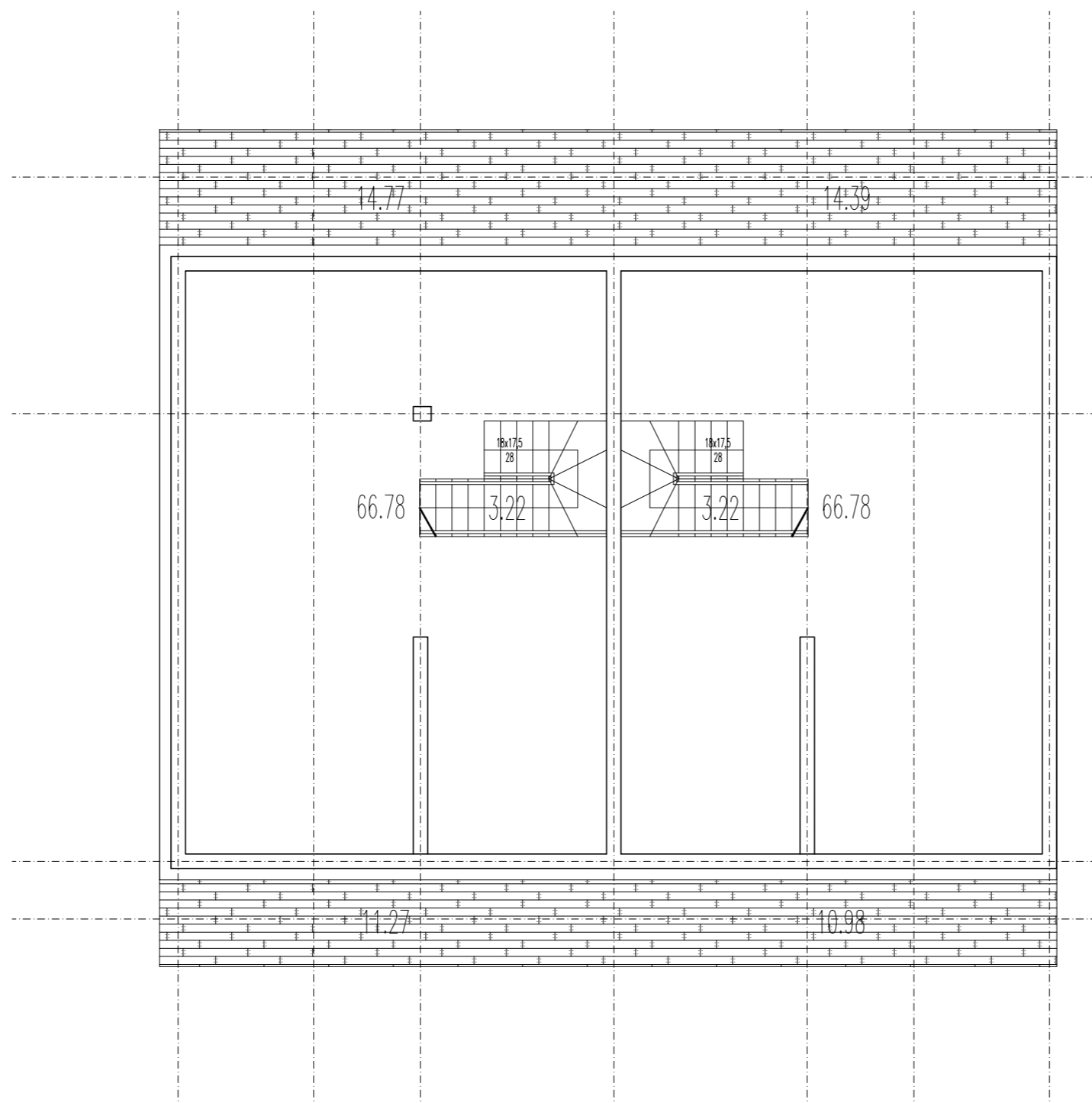

INWESTOR: ADAM GŁODEK <small>ul. Poznańska 231, 05-850 Otarów Mazowiecki</small>	
TEMAT: KONCEPCJA ZABUDOWY BLIŹNICZNEJ PRZY ULICY ROBOTNICZEJ W OŻAROWIE MAZOWIECKIM GENERALNY PROJEKTANT: PXR ARCHITEKCI <small>PXR ARCHITEKCI Sp. z o.o. 05-420 JÓZEFÓW, ul. PIŁSUDSKIEGO 17B e-mail: p.poszytek@pxr-architekci.pl, r.redo@pxr-architekci.pl</small>	
BRANŻA: ARCHITEKTURA	
FAZA: KONCEPCJA	
TREŚĆ RYSUNKU: RZUT PARTERU, I PIĘTRA	
SKALA: 1:100	DATA: 08.11.2022
PROJEKTANT: arch. PAWEŁ POSZYTEK SPECJALNOŚĆ ARCHYTEKTONICZNA: nr upr. MA/038/09	PODPIS:
ZESPÓŁ PROJEKTOWY: arch. RAFAŁ REDO	PODPIS:
BRANŻA: A	NR RYSUNKU: 03



INWESTOR:	
ADAM GŁODEK <small>ul. Poznańska 251, 05-800 Olszów Mazowiecki</small>	
TEMAT:	
KONCEPCJA ZABUDOWY BLIŹNICZEJ PRZY ULICY ROBOTNICZEJ W OŻAROWIE MAZOWIECKIM	
GENERALNY PROJEKTANT:	
PXR ARCHITEKCI <small>PXR ARCHITEKCI Sp. z o.o. 05-420 JÓZEFÓW, ul. PIŁSUDSKIEGO 17B e-mail: p.poszytek@pxr-architekci.pl, r.redo@pxr-architekci.pl</small>	
BRANŻA:	
ARCHITEKTURA	
FAZA:	
KONCEPCJA	
TREŚĆ RYSUNKU:	
WIZUALIZACJA	
SKALA:	DATA: 08.11.2022
PROJEKTANT: arch. PAWEŁ POSZYTEK SPECJALNOŚĆ ARCHITEKTONICZNA: nr upr. MA/038/09	PODPIS:
ZESPÓŁ PROJEKTOWY: arch. RAFAŁ REDO	PODPIS:
BRANŻA: A	NR RYSUNKU: 05 6